Az én Istenem, erős hatalmas Isten

Pintér Béla

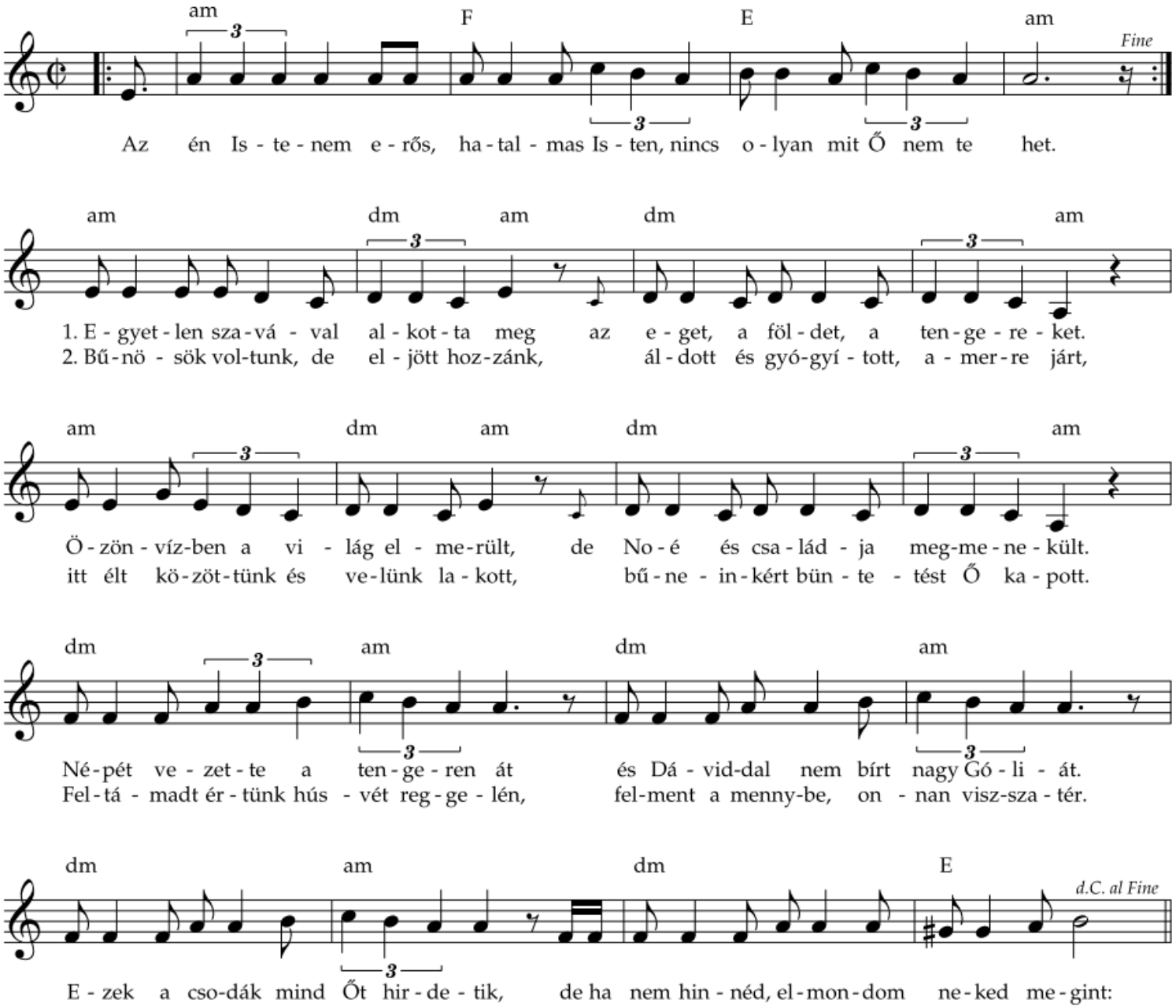

90. Jézus életem (F)

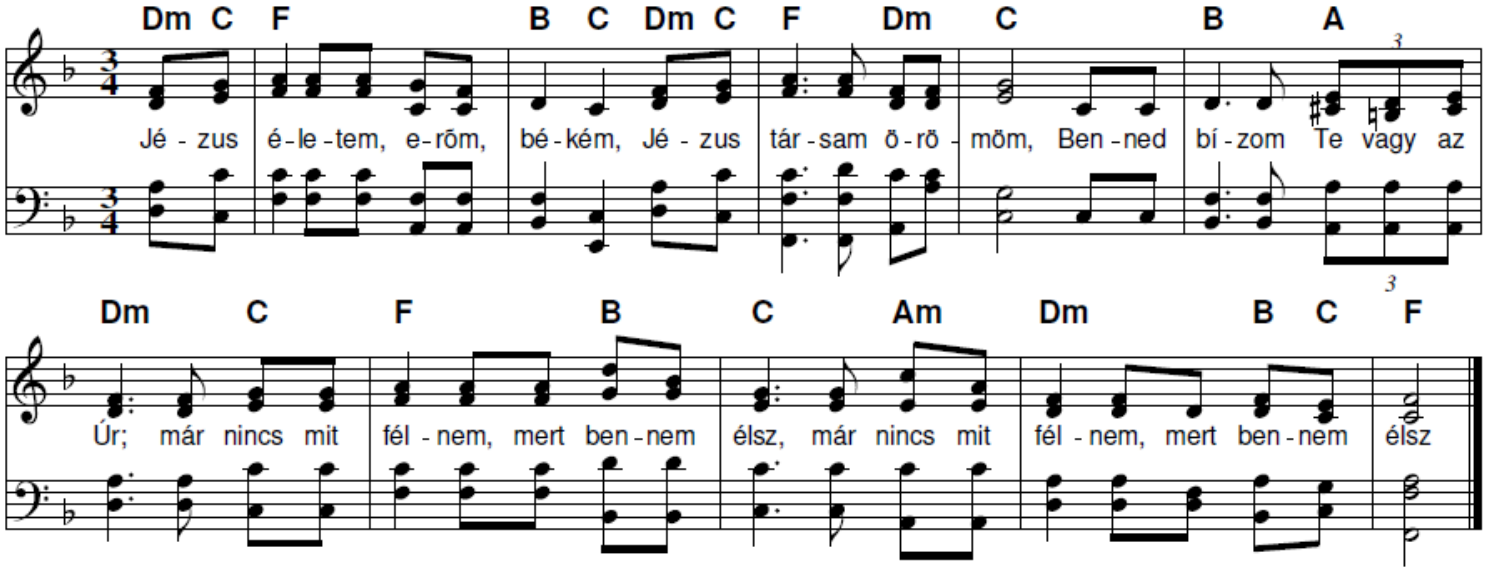

82. Áldott légy, Uram!

Taizé

♩ = 72

Dm G Dm B C F A

Ál - dott légy U - ram! Szent ne - ved áld - ja lel - - kem!

5 Dm G Dm B C Dm

Ál - dott légy U - ram, mert meg - vál - tot - tál már.

83. Bizakodjatok, jó az Úr

Confitemini

Taizé

♩ = 66

D Hm D A

Bi - za - kod - ja - tok, jó az Úr, jó - - sá - - ga él - tet,
Con - fi - te - mi - ni Do - mi - no quo - - ni - - am bo - nus

5 Em C Em A D

Bi - za - kod - ja - tok, jó az Úr, Al - le - lu - - - - ja!
Con - fi - te - mi - ni Do - mi - no Al - le - lu - - - - ja!

58. Mint szarvas hûs forrás után (G)

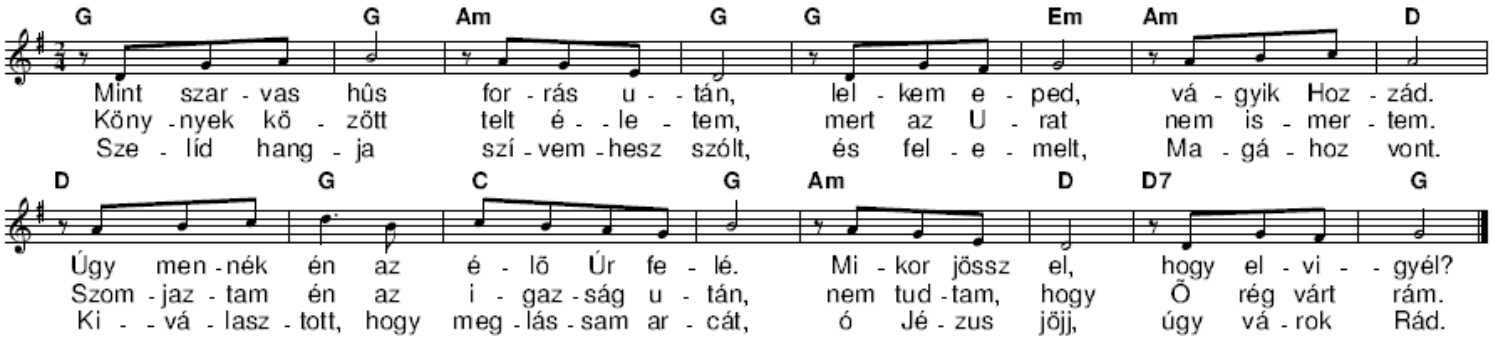

16. Tied a dicsõség (C)

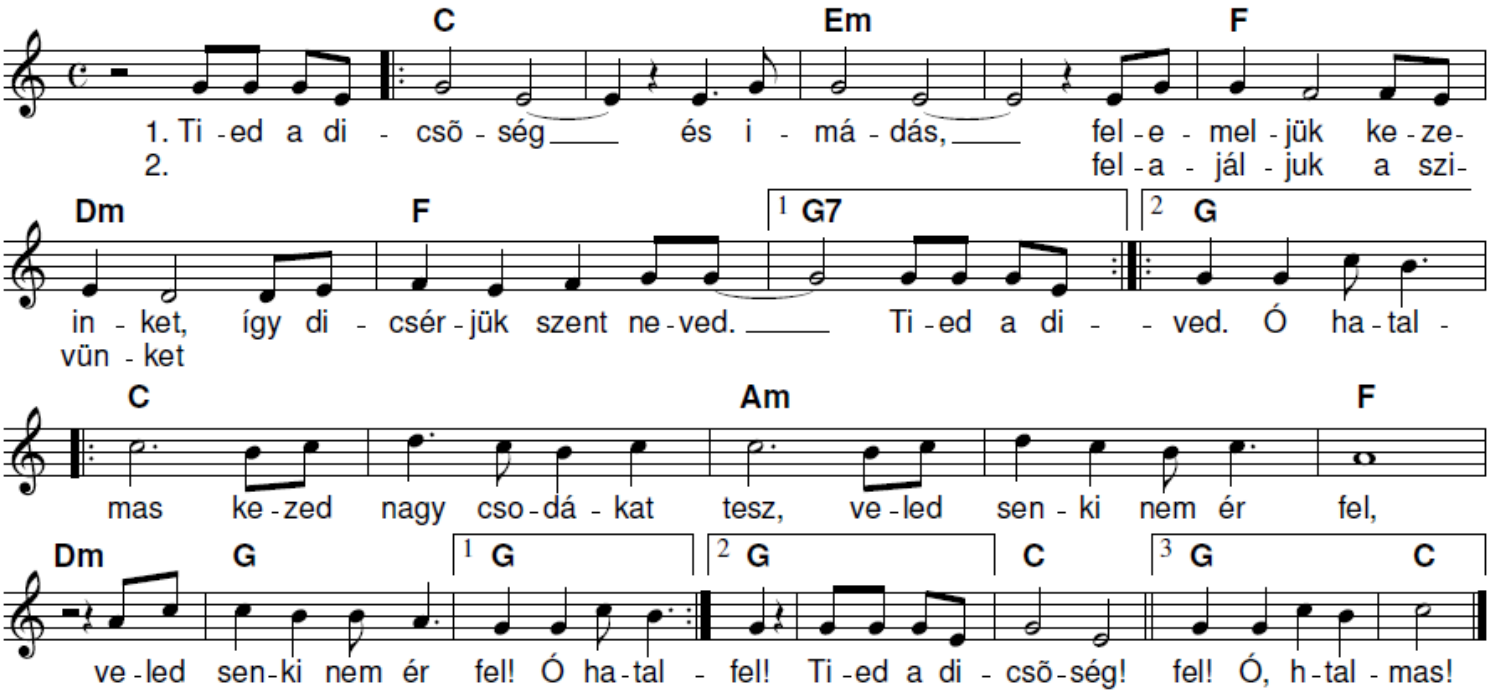

Befejezés: 2. (DAX) vagy 3. szerint

Hatalmas neved kimondom Jézus !

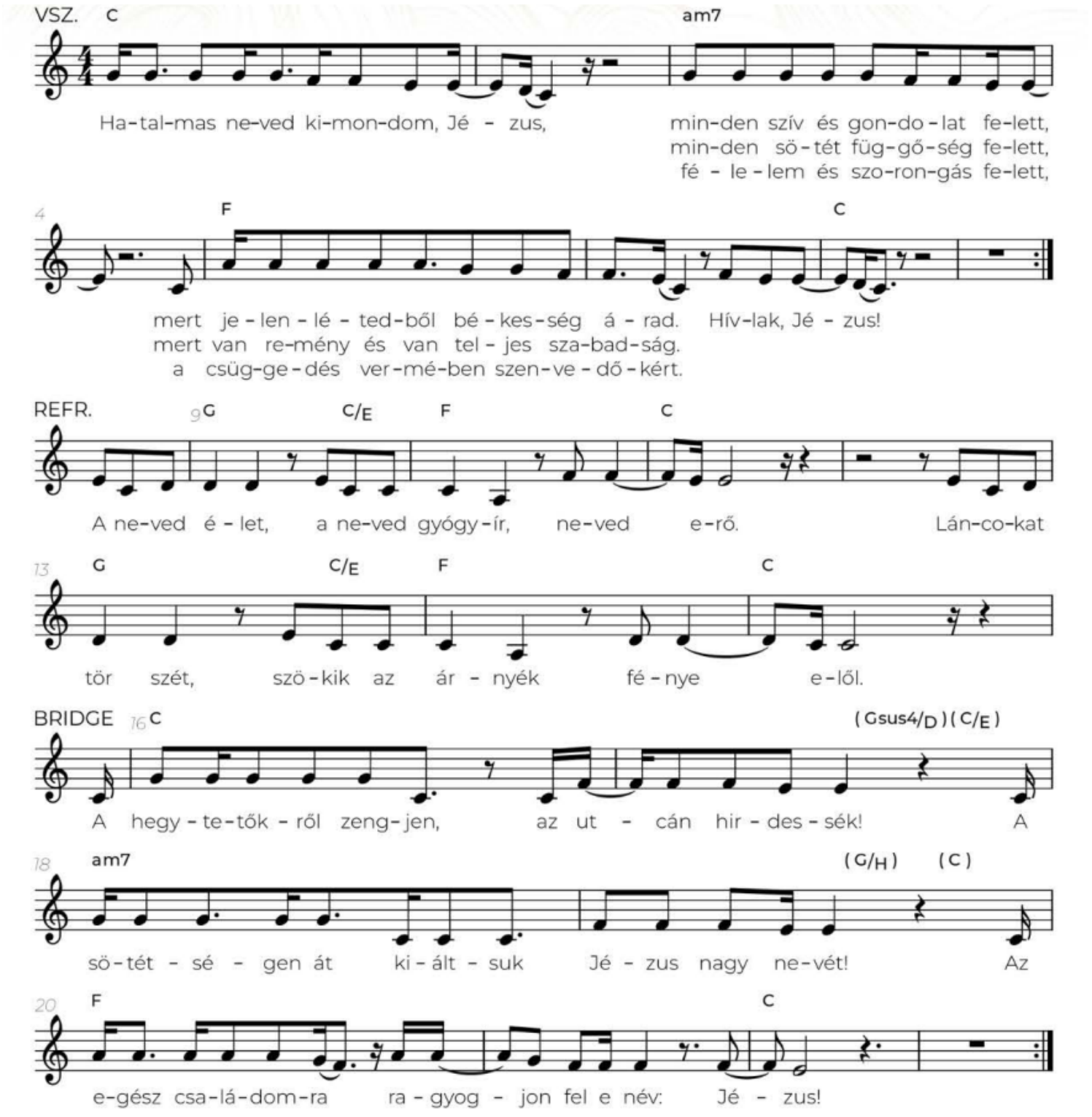

Mielőtt a világ meglett

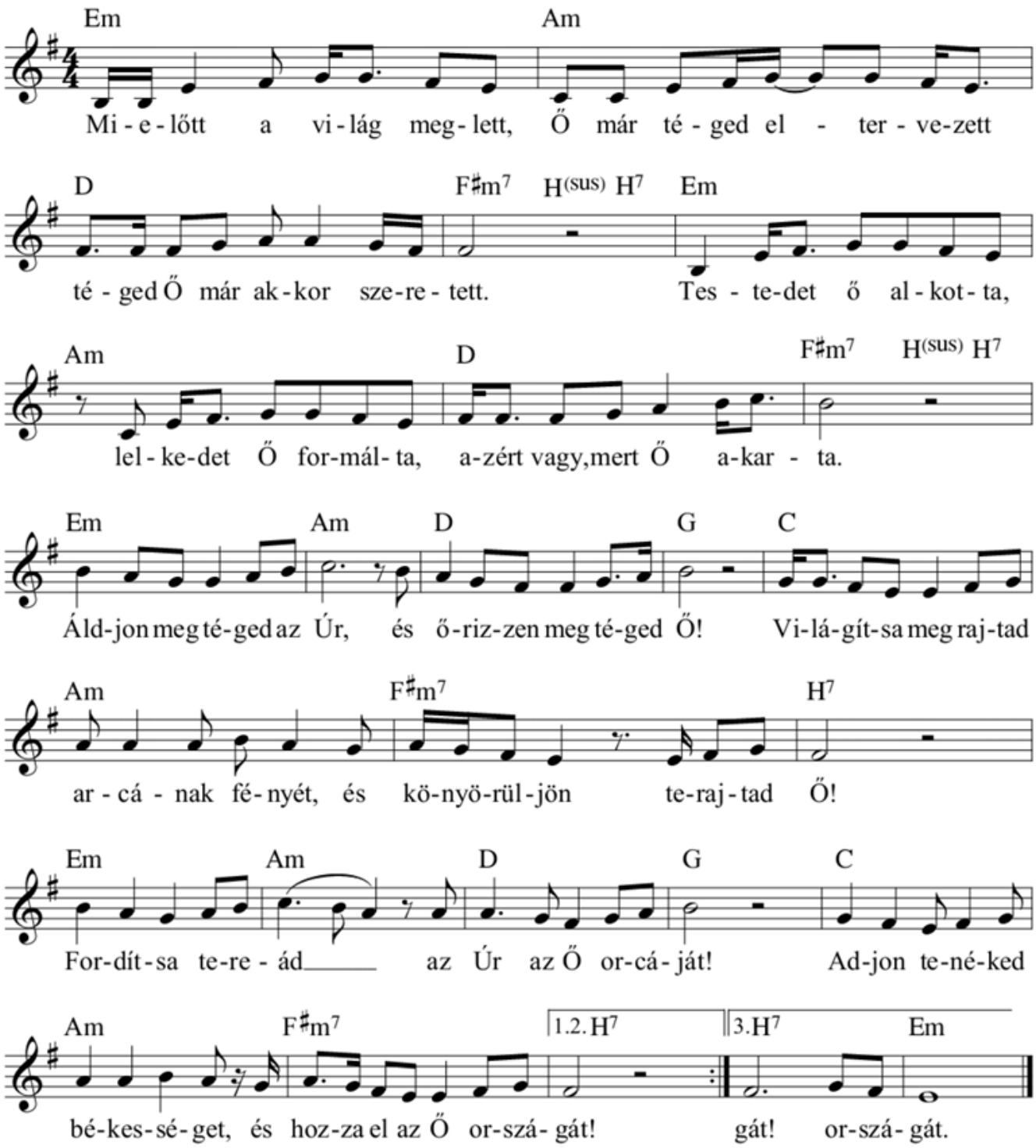

2. Mikor elszakadtál tőle, Ő utánad jött a Földre
Helyetted Ő ment keresztre.
A halálból kihozott, sebeivel meggyógyított,
Vérével tisztára mosott.
Refr.: Áldjon meg téged az Úr...

3. Megmentette a lelkedet, tőle kaptál új életet,
Mert Ő maga a szeretet.
Ő a Te édesapád, Országa a Te hazád,
Míg odaérsz, Ő vigyáz reád!
Refr.: Áldjon meg téged az Úr...