Az én Istenem, erős hatalmas Isten

Pintér Béla

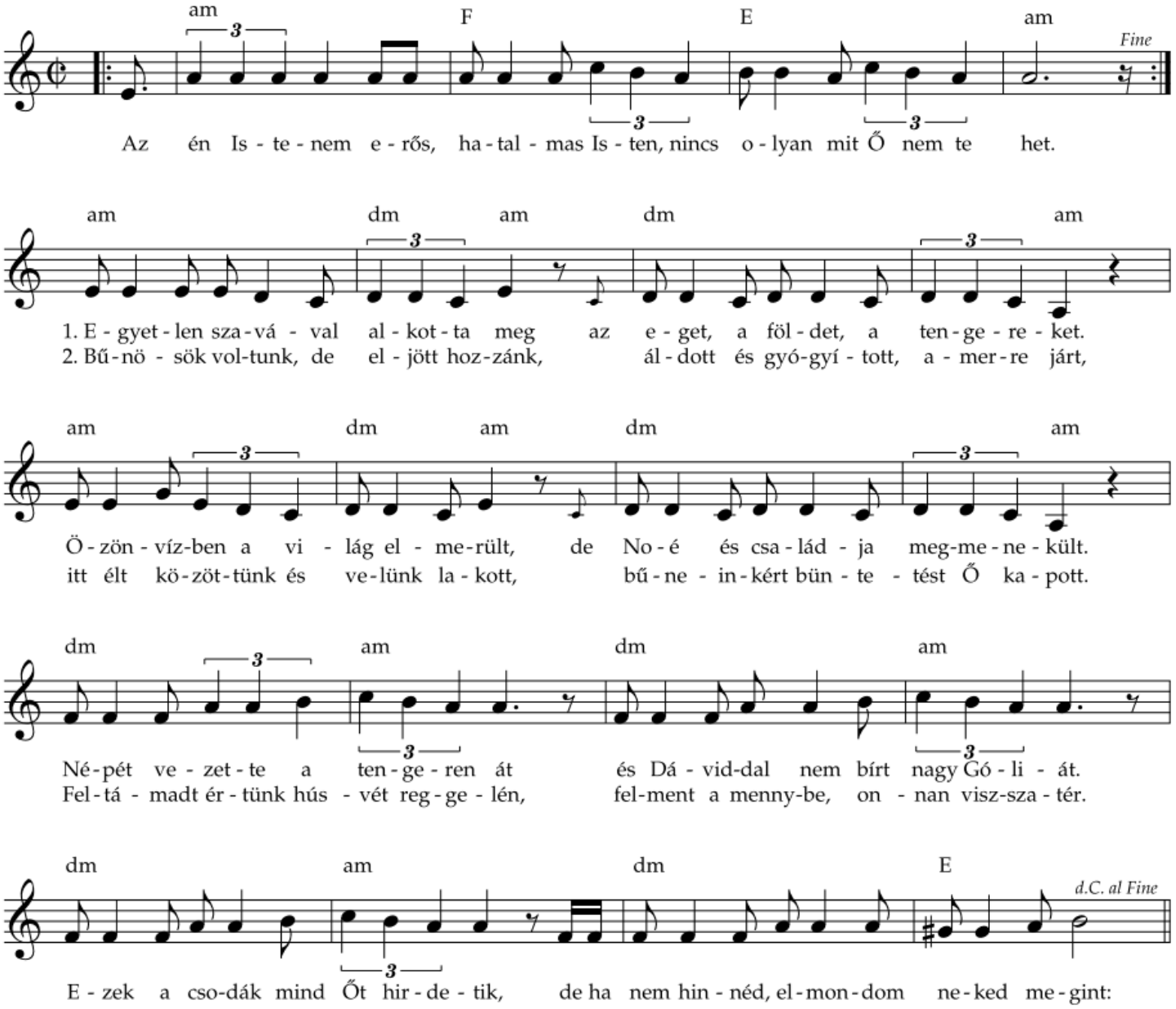

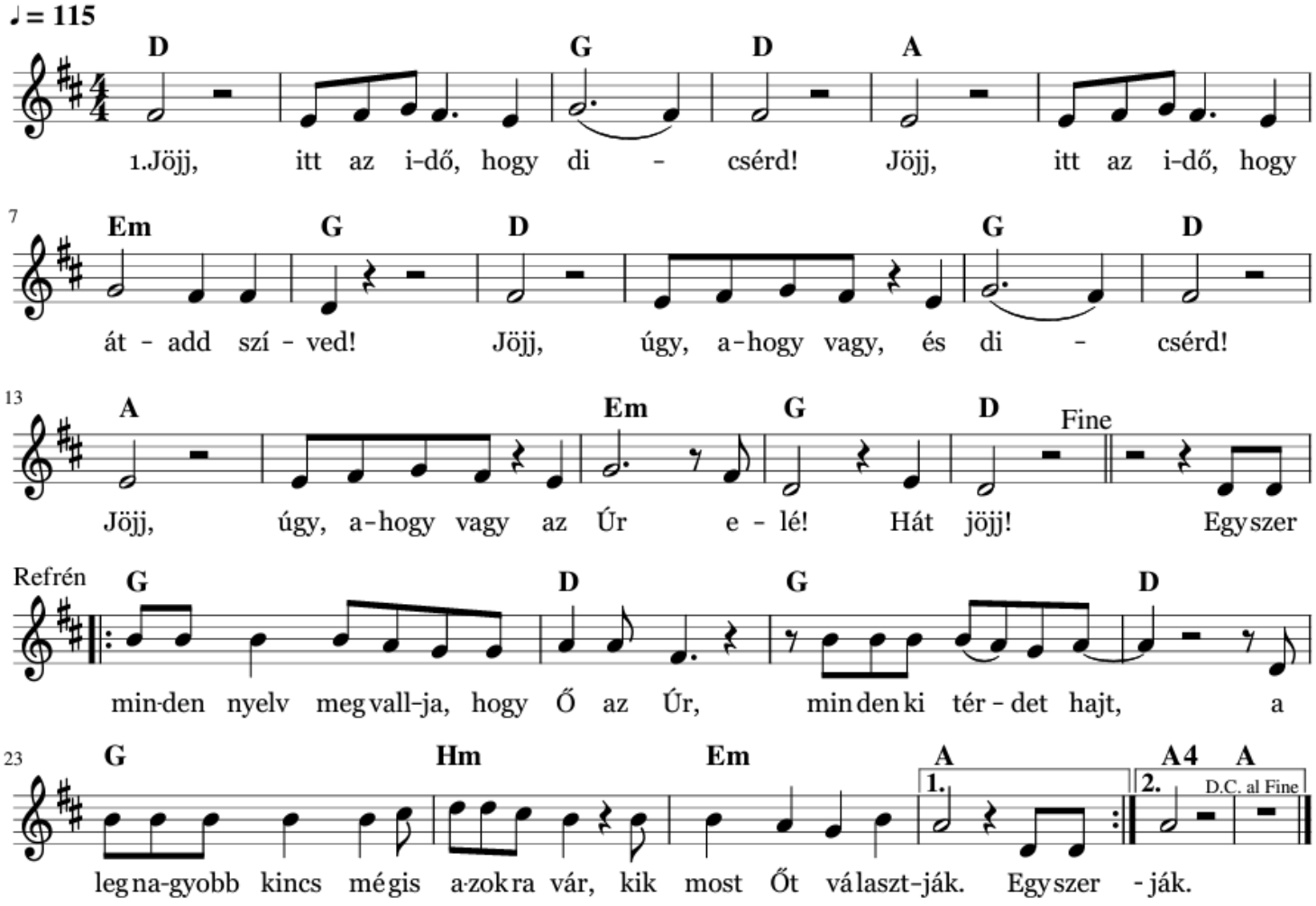

D G D A Em G
2. Jöjj, itt az idő, hogy ébredj! Jöjj, itt az idő, hogy áldjuk Őt!
D G D A Em G D
Jöjj, szívedet add az Úrnak! Jöjj, imádd az Istent úgy, ahogy vagy! Hát jöjj!
G
Egyszer minden nyelv...

90. Jézus életem (F)

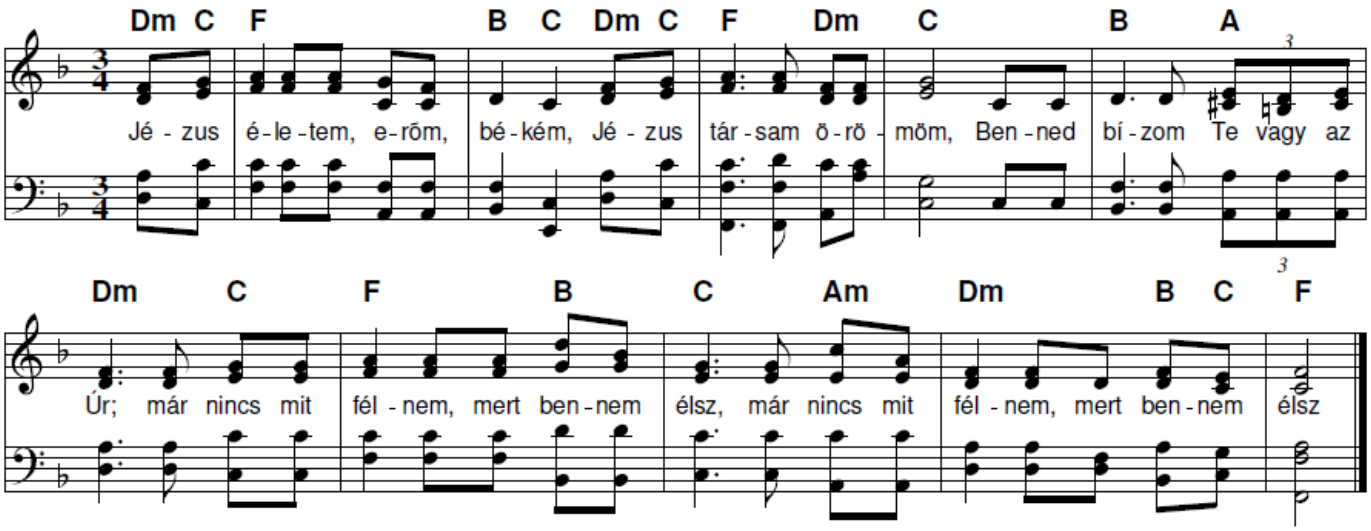

Egy szívvel emeljük fel

Intro: **C Em G C Em D**

Em C G D em
Féltő szerelmed hozott ki minket a sötét homályból fényedre.
C G D
Fájdalmunk elmúlt Te gyógyulást hoztál szívünkbe.

Em C
Egy szívvel emeljük fel
G
Egy szívvel áldjuk nevét
D em
Egy szívvel emeljük fel! Zengjük: Alleluja!

Em C G D em
2.A láncok széttörnek, a szemek megnyílnak a sereged felkel és győztesen jár.
C G D
A halál legyőzve, Te győzelmet adtál, mert feltámadtál!

Átvezetés: Em C G D

Brige:

Em C G D
Dicsérjük, glória, glória, glória / 8x/

Erőt adsz minden helyzetben

Dennis Jernigan

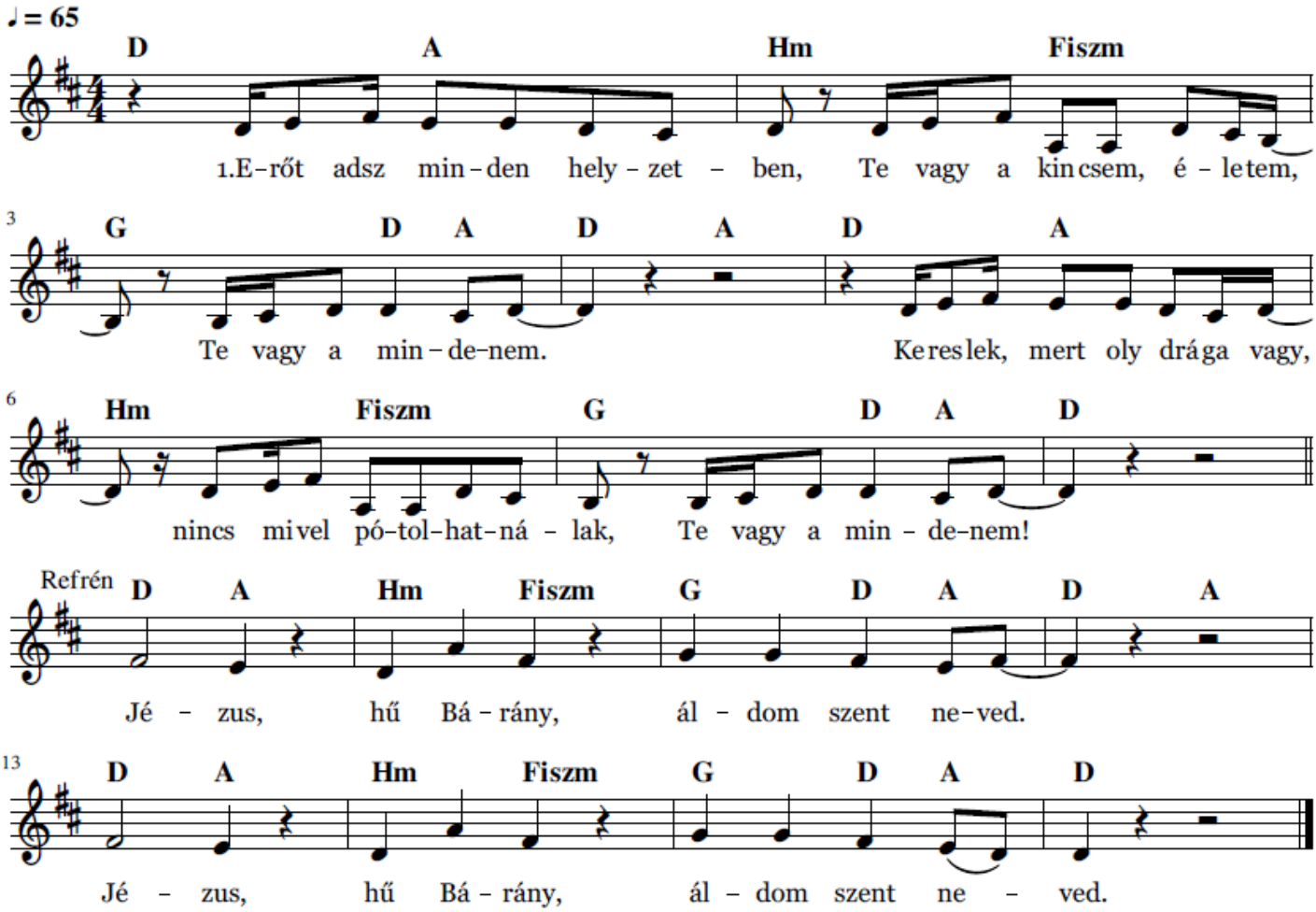

D A Hm Fiszm G D A D A
2. Elvetted bűnöm, szégyenem, köszönöm, hogy újjálettem. Te vagy a mindenem!

D A Hm Fiszm G D A D
Felemelsz, hogyha elbukom, Szentlelked betölt, jól tudom. Te vagy a mindenem! *Refr.*

Rejts most el

Reuben Morgan - Labadics Kriszta

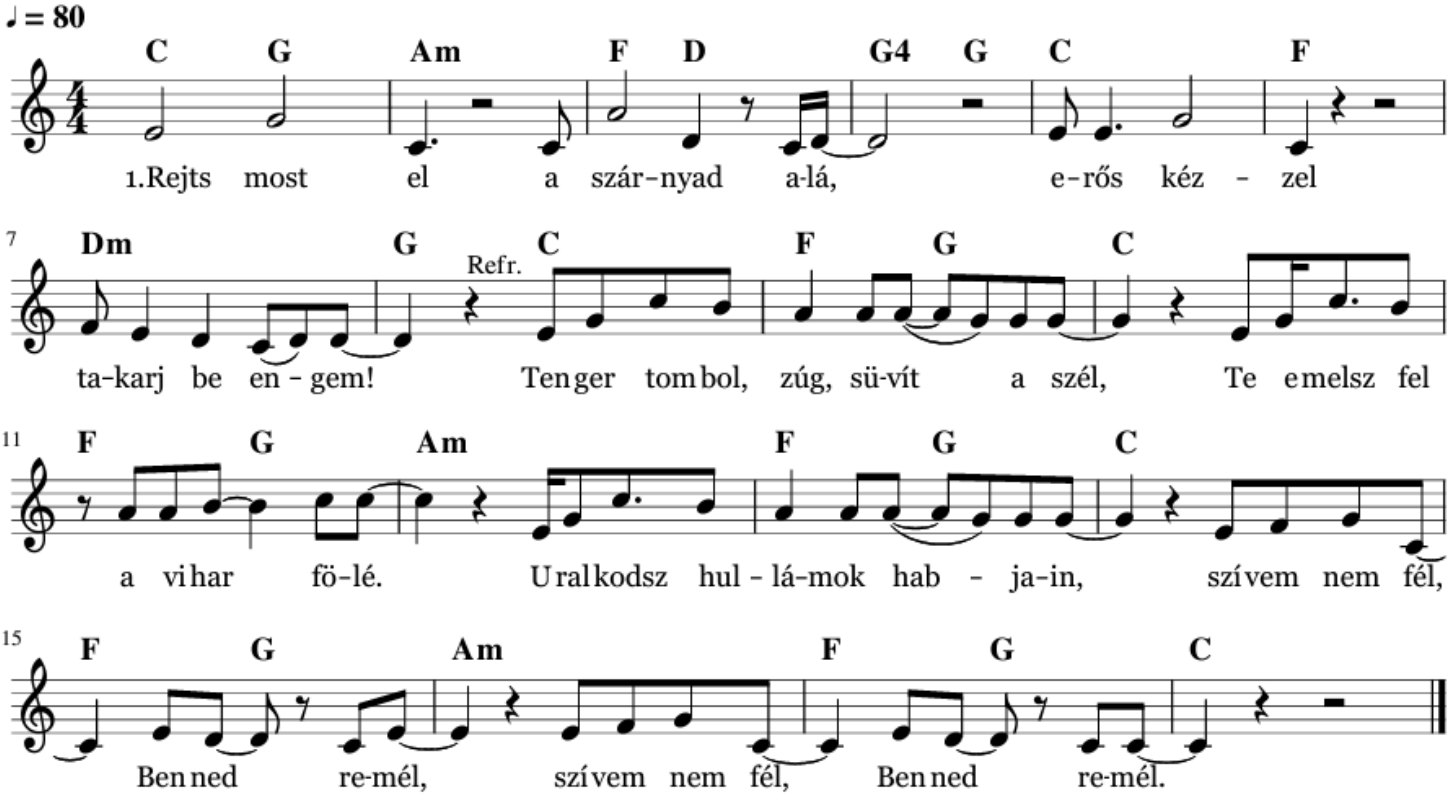

C G Am F D G4 G
2. Istenben bízz én lelkem,

C F Dm G C
Mert Ő él, és nagyobb mindennél! *Tenger tombol...*

VSZ.

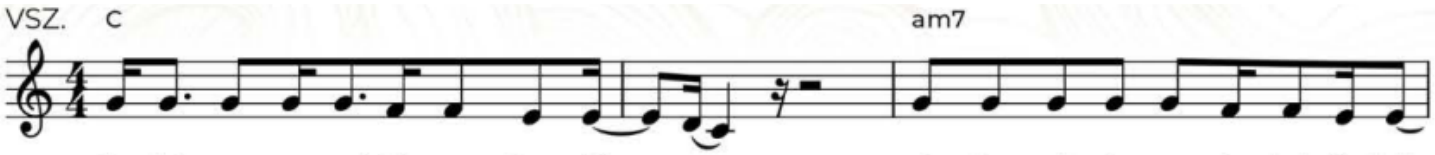

Ha-tal-mas ne-ved ki-mon-dom, Jé - zus, min-den szív és gon-do-lat fe-lett,
min-den sö-tét füg-gő-ség fe-lett,
fé - le - lem és szo-ron-gás fe-lett,

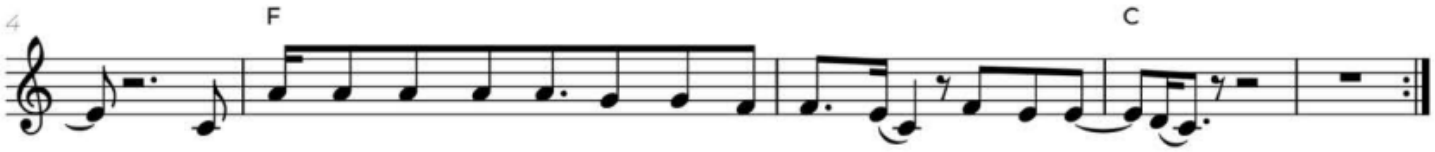

mert je - len - lé - ted-ből bé - kes-ség á - rad. Hív-lak, Jé - zus!
mert van re-mény és van tel - jes sza-bad-ság.
a csüg-ge-dés ver-mé-ben szen-ve - dő - kért.

REFR.

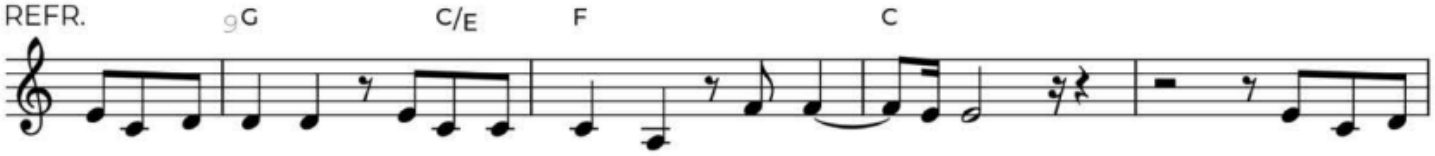

A ne-ved é - let, a ne-ved gyógy-ír, ne-ved e-rő. Lán-co-kat

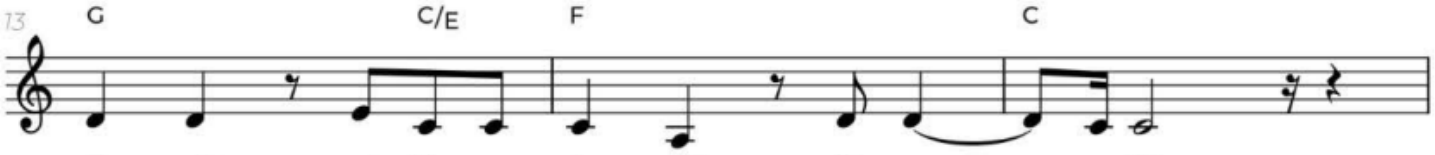

tör szét, szö-kik az ár - nyék fé - nye e-lől.

BRIDGE

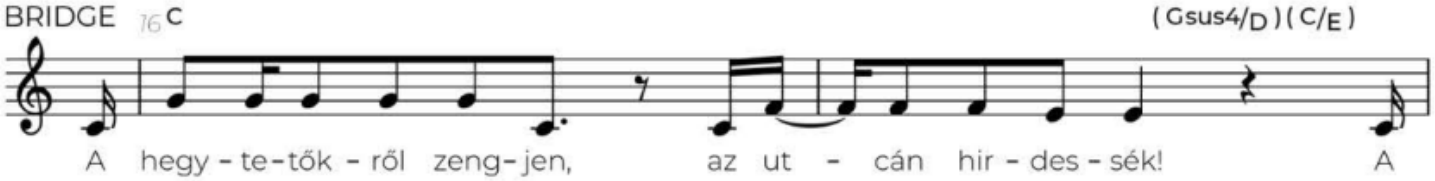

A hegy - te-tők - ről zeng-jen, az ut - cán hir - des - sék! A

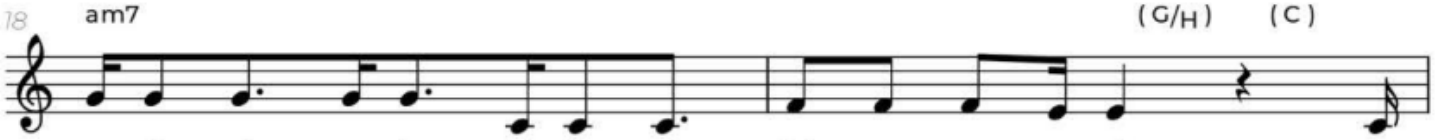

sö-tét - sé - gen át ki - ált - suk Jé - zus nagy ne-vét! Az

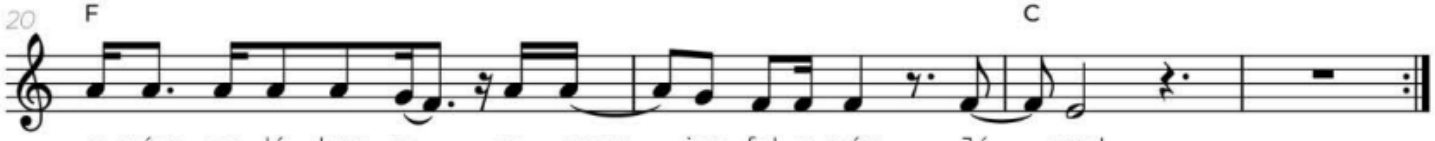

e-gész csa-lá-dom-ra ra - gyog - jon fel e név: Jé - zus!

HÍVLAK JÉZUS

D Dsus4 D hm7 hm
Hatalmas neved kimondom, Jézus minden szív és gondolat felett,
G D Dsus4 D
Mert jelenlétedből békesség árad, hívlak Jézus

D Dsus4 D hm7 hm
Hatalmas neved kimondom, Jézus minden sötét függőség felett,
G D Dsus4 D
mert van remény és van teljes szabadság, hívlak Jézus.

A G D
A neved élet, a neved gyógyír, a neved erő!
A G D
Láncokat tör szét, szökik az árnyék, fénye elől.

D Dsus4 D hm7 hm
Hatalmas neved kimondom, Jézus a félelem és szorongás felett,
G D Dsus4 D
A csüggedés vermében szenvedőkért, hívlak Jézus

D Dsus4 D
A hegytetőkről zengjen, az utcán hirdessék
hm7 hm
A sötétségen át kiáltsuk Jézus nagy nevét
G D Dsus4 D
Egész családomra ragyogjon fel e név: Jézus
városomra
országomra

Taizé

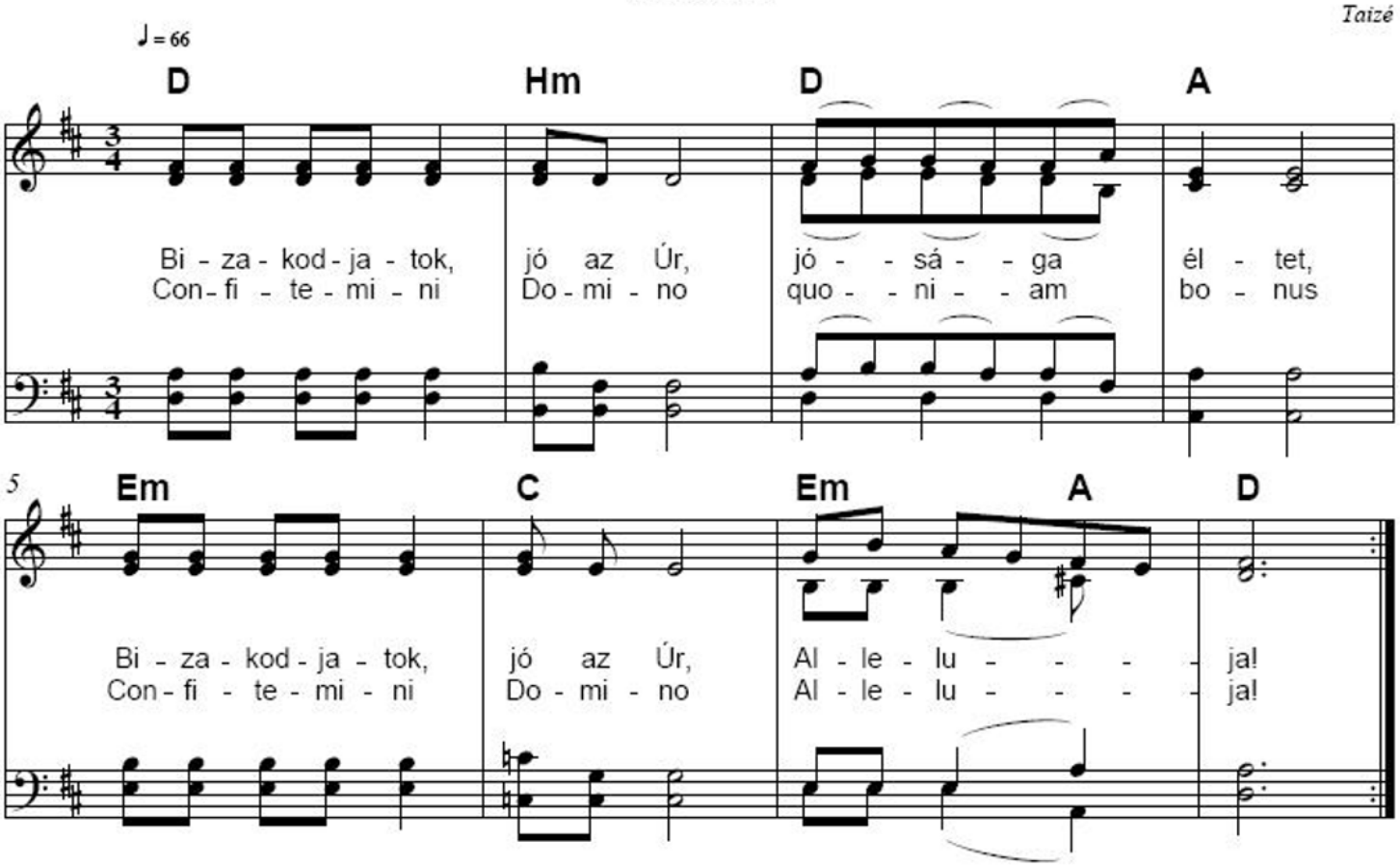
♩ = 66
D Hm D A
Bi - za - kod - ja - tok, jó az Úr, jó - - sá - - ga él - tet,
Con - fi - te - mi - ni Do - mi - no quo - - ni - - am bo - nus
5
Em C Em A D
Bi - za - kod - ja - tok, jó az Úr, Al - le - lu - - - - ja!
Con - fi - te - mi - ni Do - mi - no Al - le - lu - - - - ja!

11. ÁLDOM SZENT NEVED

MATT REDMAN

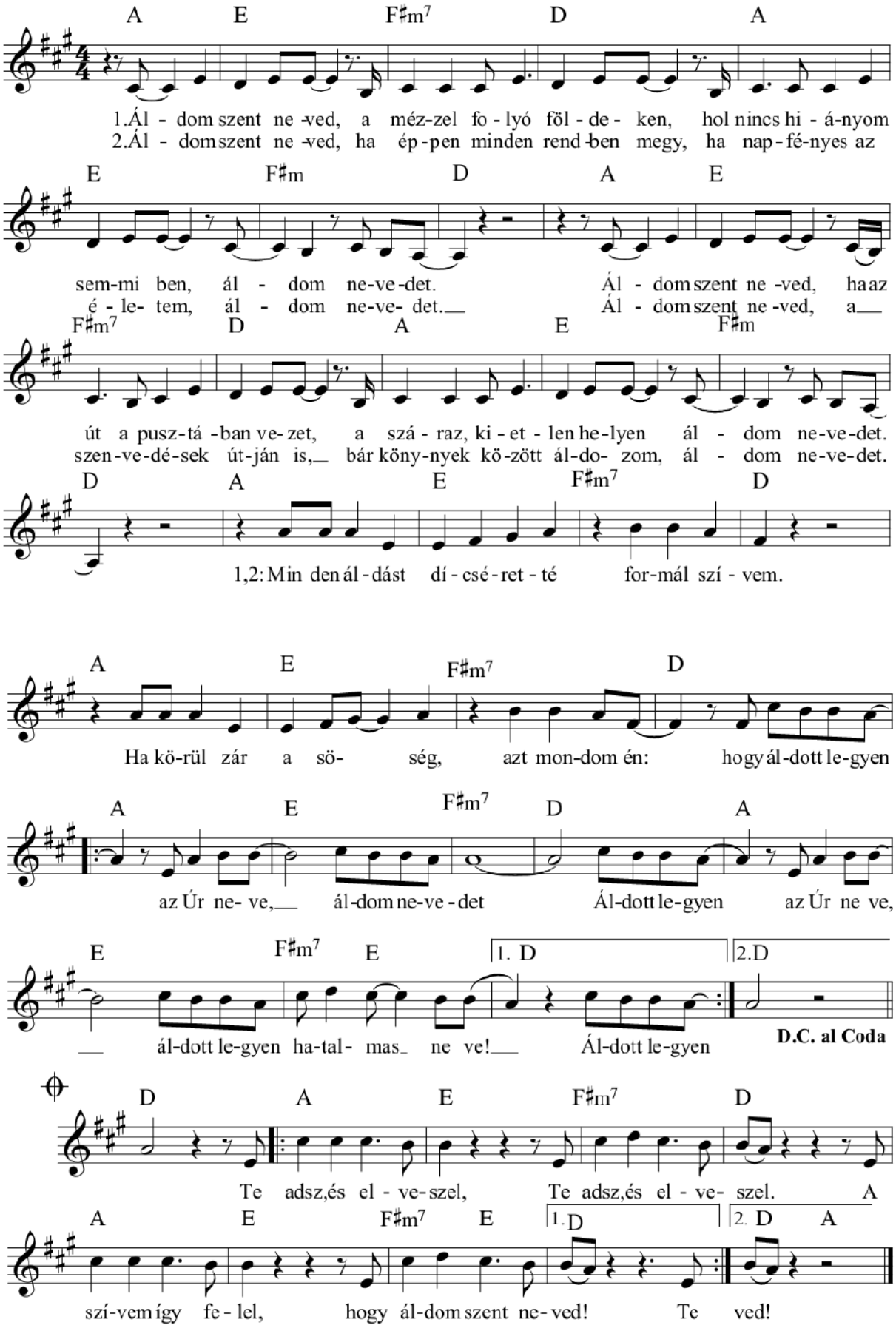

Itt a szívem

Dobner Illés

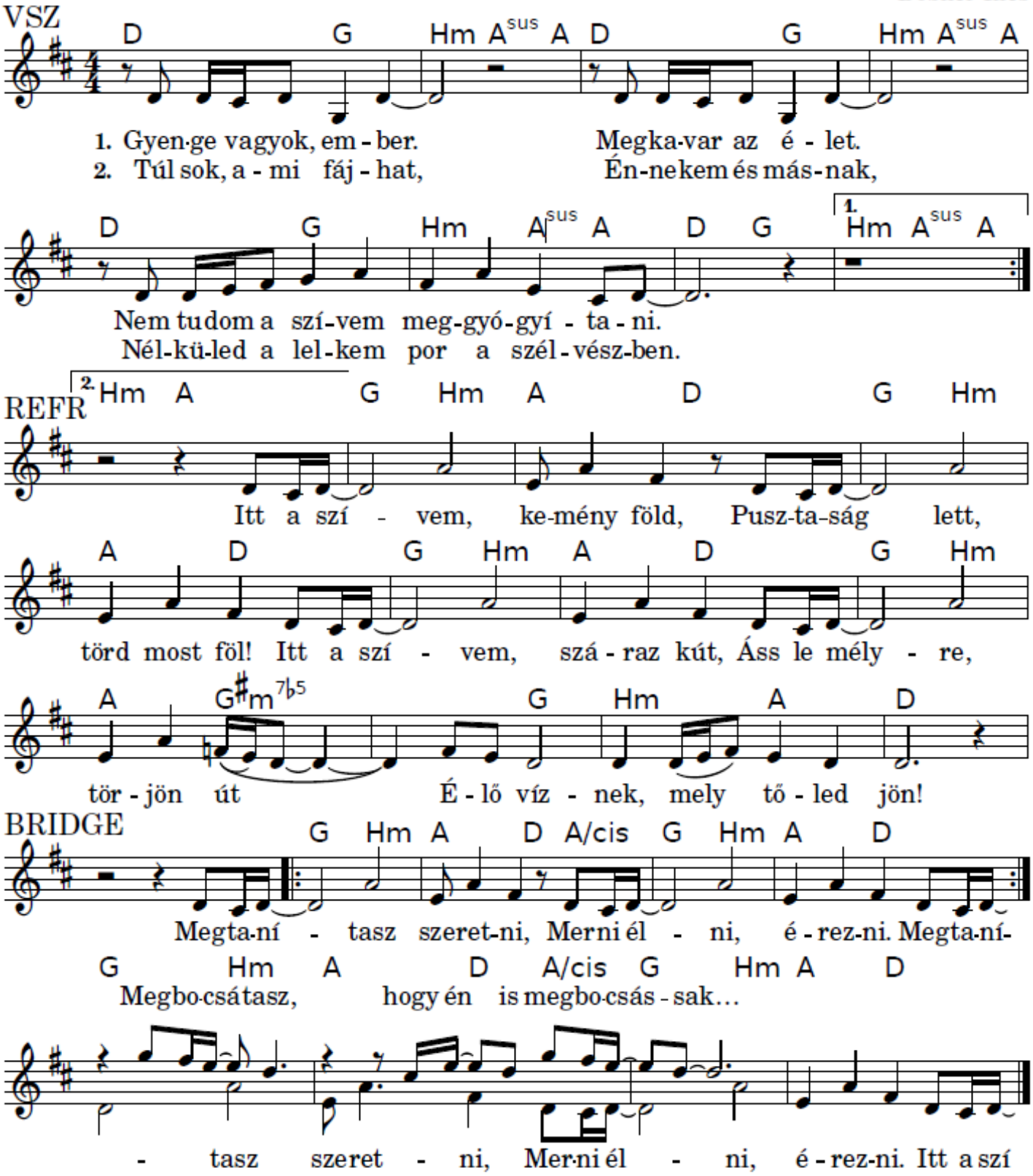

3. Mindent tudok észből, De túl keveset szívből, Míg a betű öl, a Lélek élni hív.

Gitárkísérethez ajánlott: Capo II C, Capo III C

Lelkem áldd az Urat

Matt Redman, Jonas Myrin - Dobrocsi Gábor

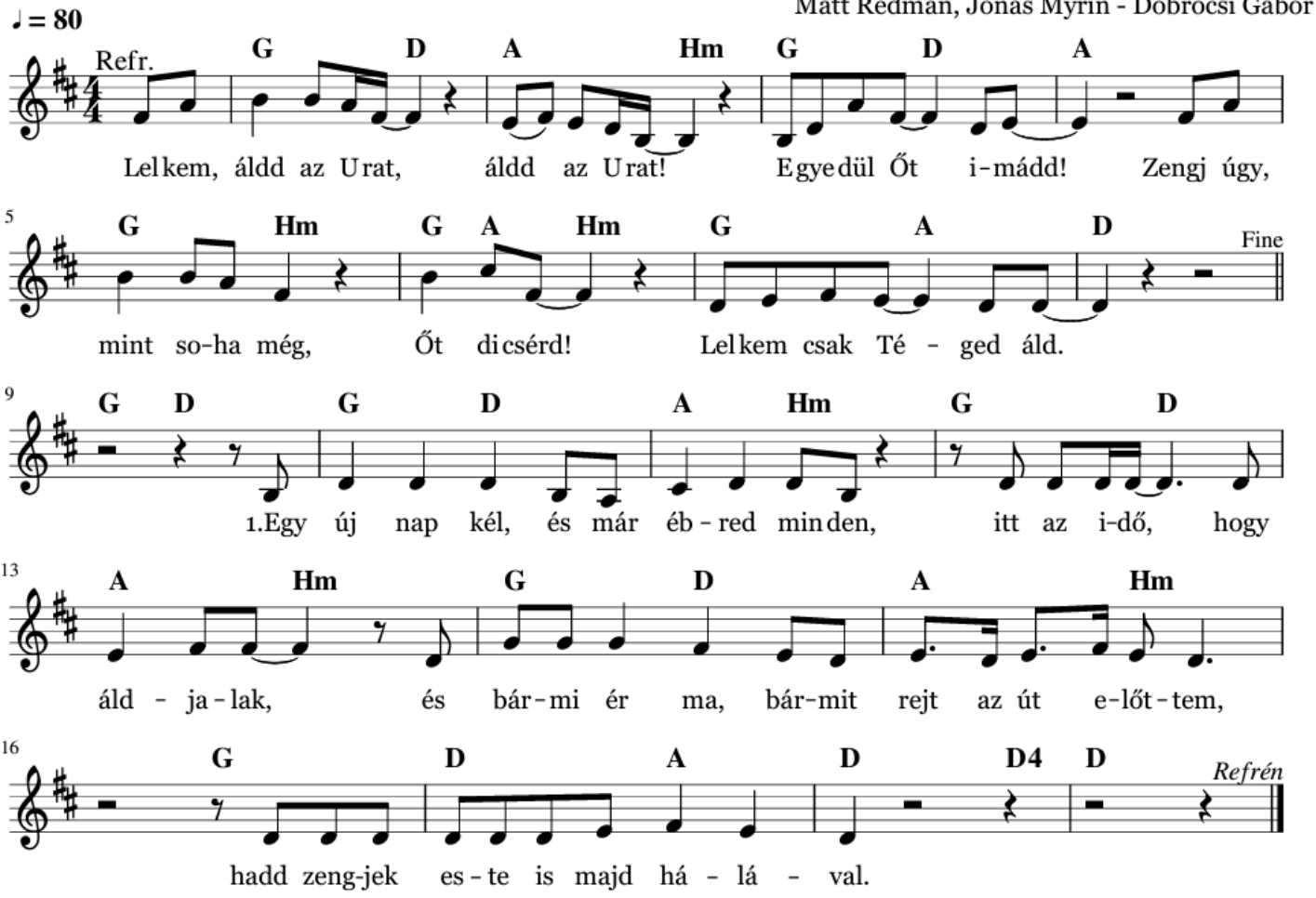

G D A Hm
2. Kegyelmed nagy, és türelmed hosszú,
G D A Hm
Szerelmed mély, és az égig ér.
G D A Hm
Nem szűnök énekelni jóságodról,
G D A D D4 D
Tízezer okom van, hogy zengjek még. *Refr.*

G D A Hm
3. Egy nap majd ez a test elgyengül,
G D A Hm
Erőm elhagy, utam véget ér.
G D A Hm
A lelkem mégis Téged áld vég nélkül,
G D A D D4 D
Tízezer évig és mindörökké. *Refr.*