Az én Istenem, erős hatalmas Isten

Pintér Béla

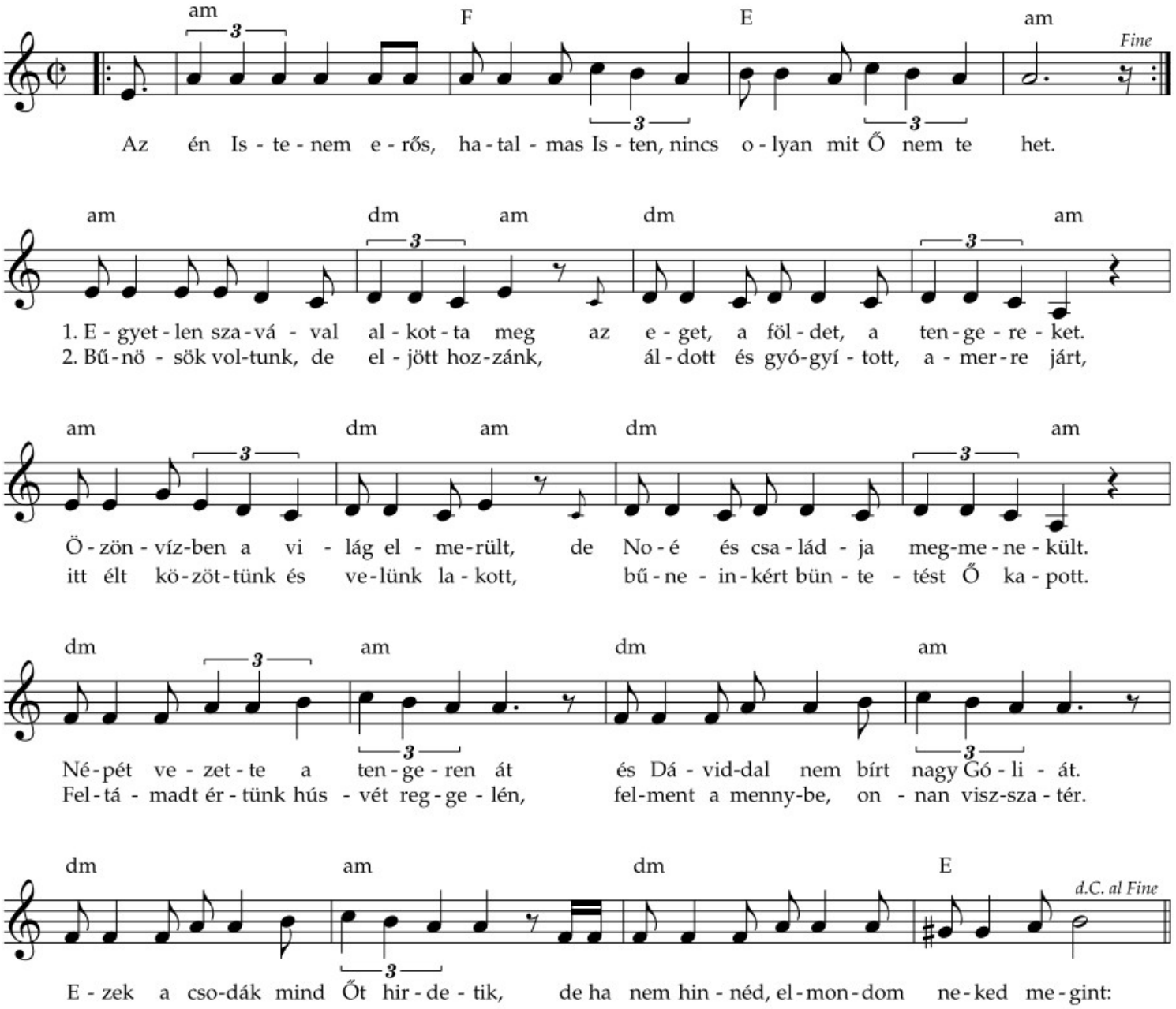

90. Jézus életem (F)

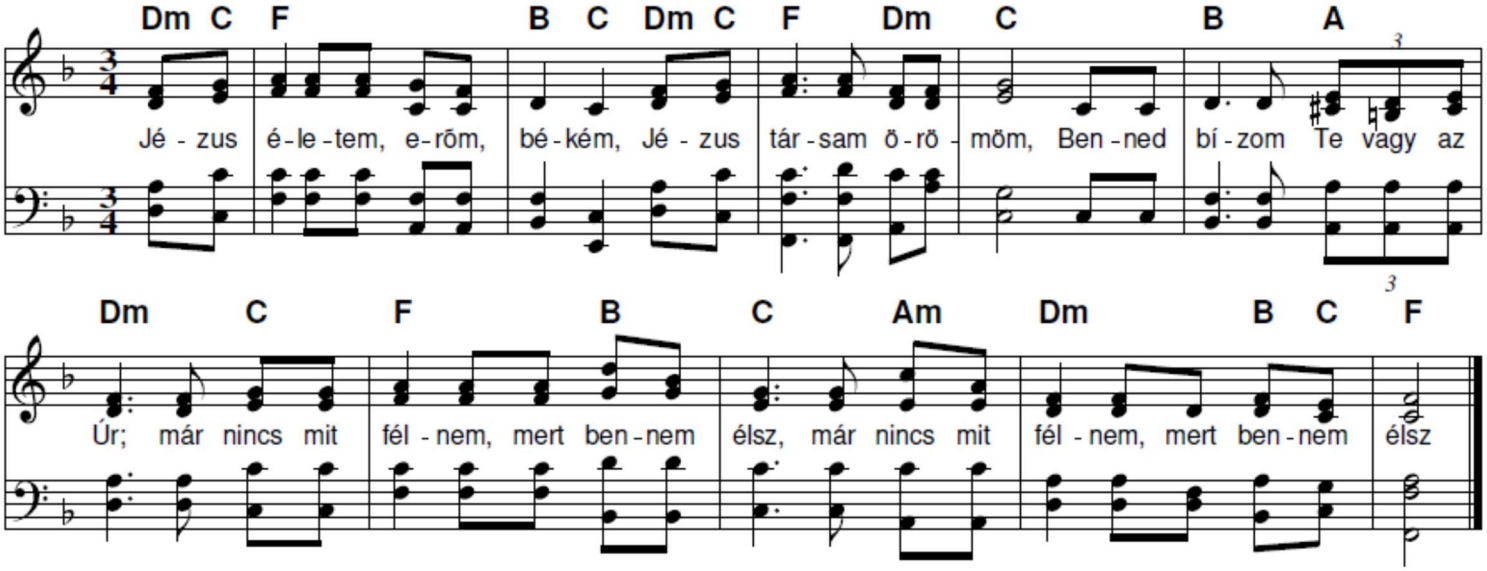

82. Áldott légy, Uram!

Taizé

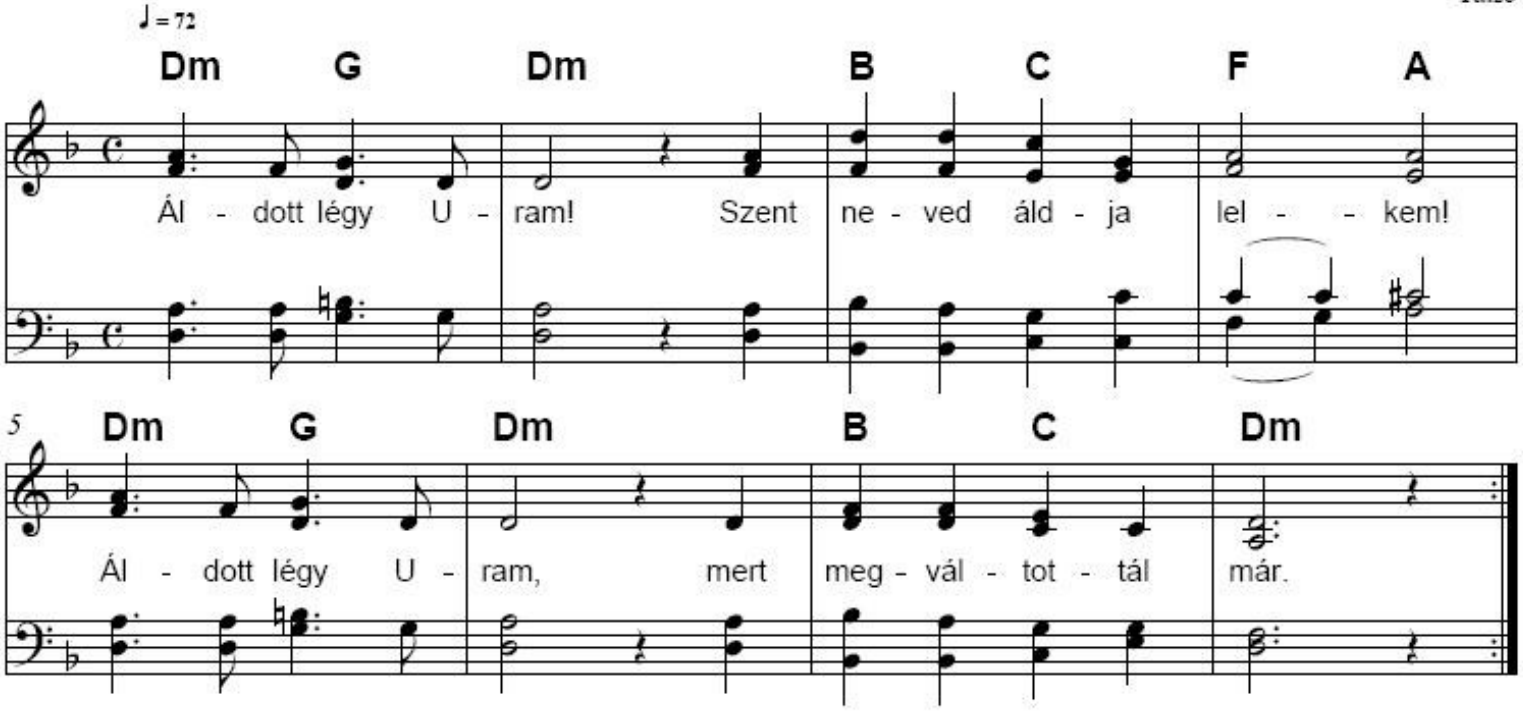

83. Bizakodjatok, jó az Úr

Confitemini

Taizé

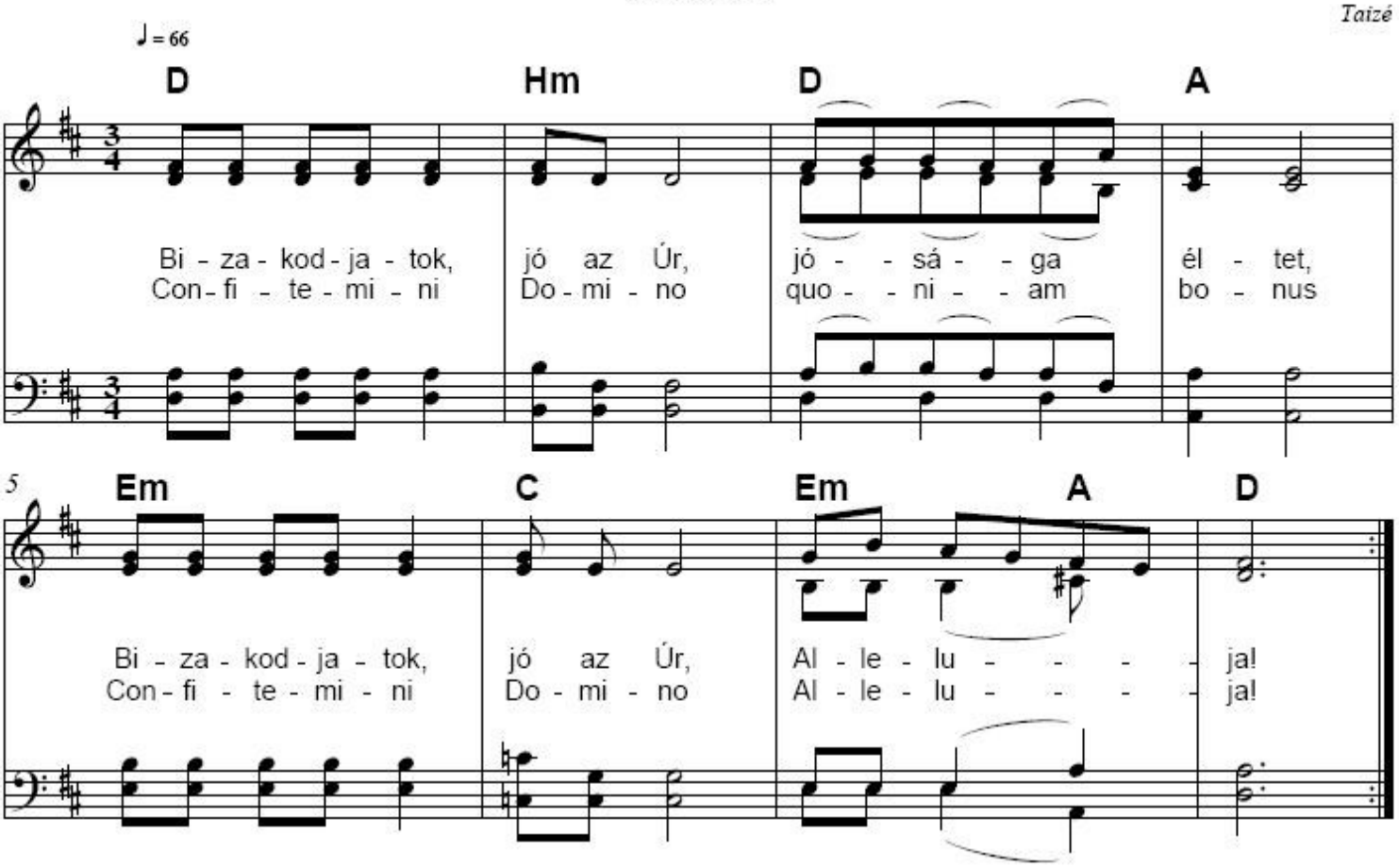

58. Mint szarvas hûs forrás után (G)

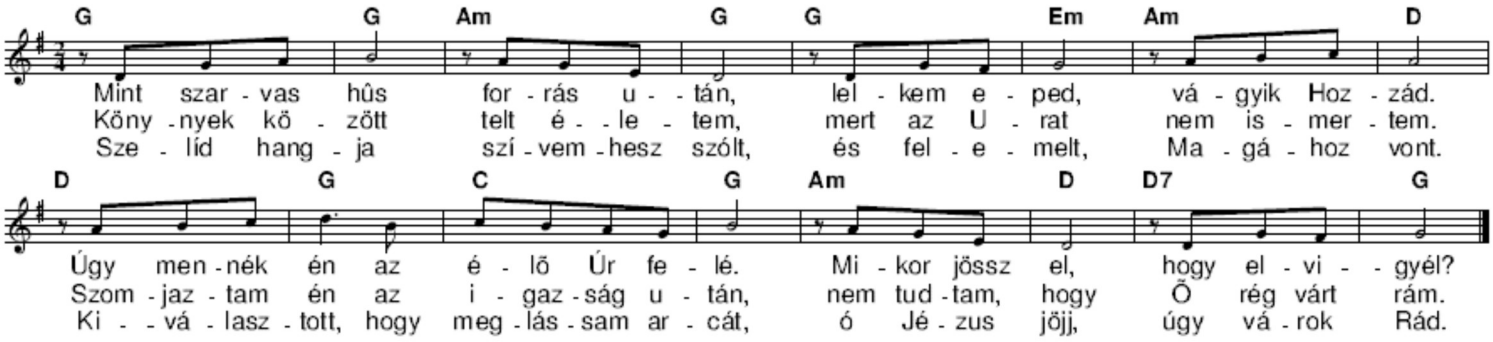

16. Tied a dicsõség (C)

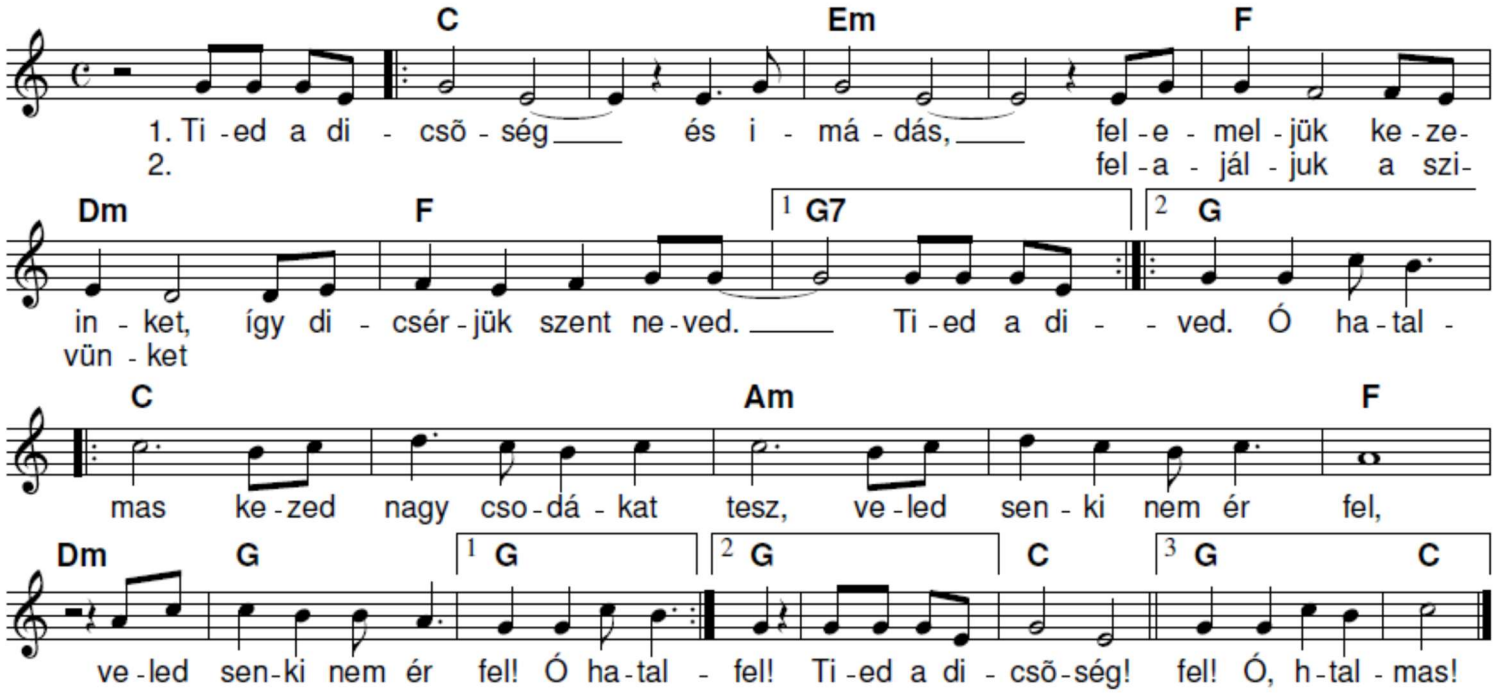

Befejezés: 2. (DAX) vagy 3. szerint

Hatalmas neved kimondom Jézus !

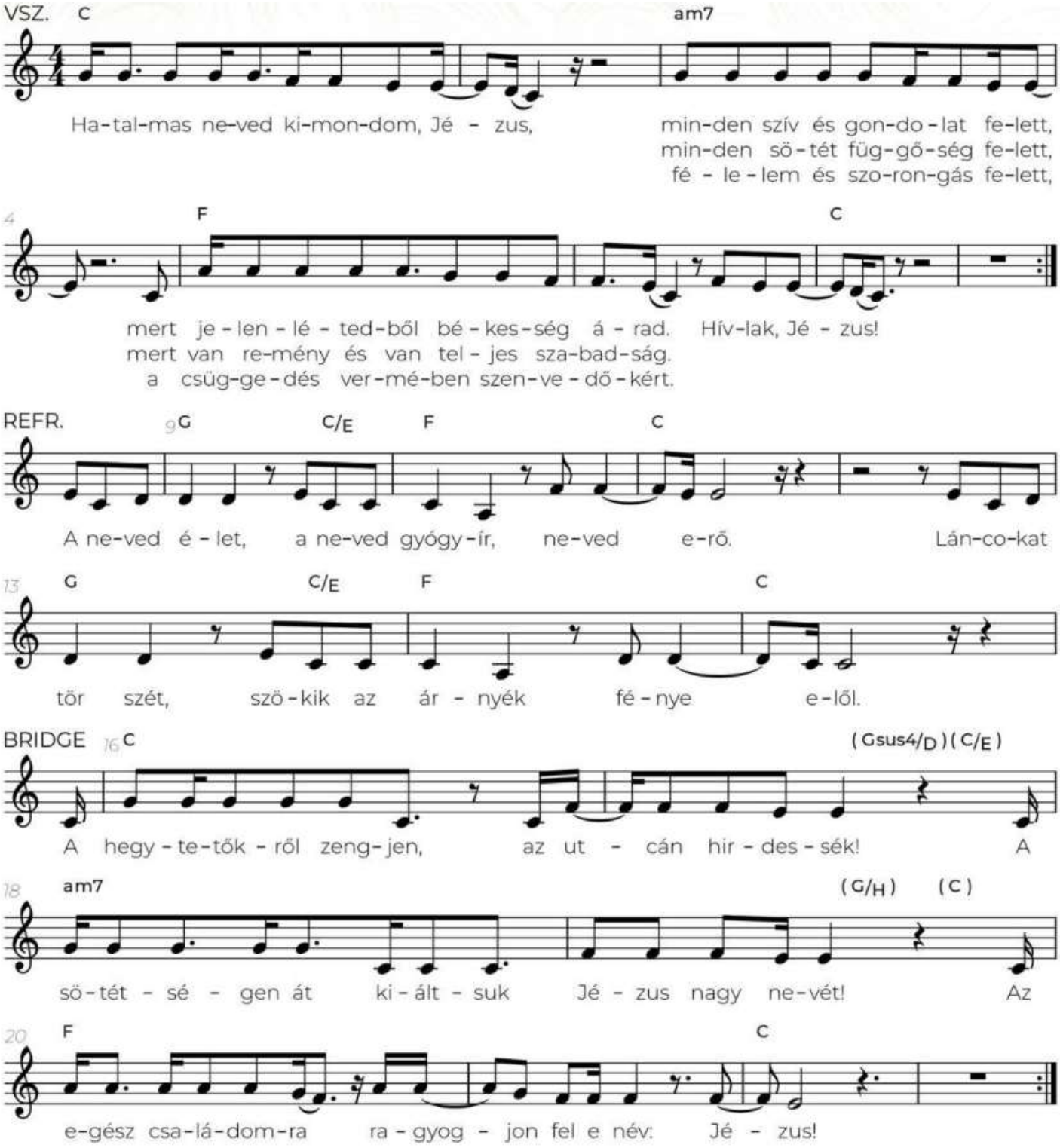

Mielőtt a világ meglett

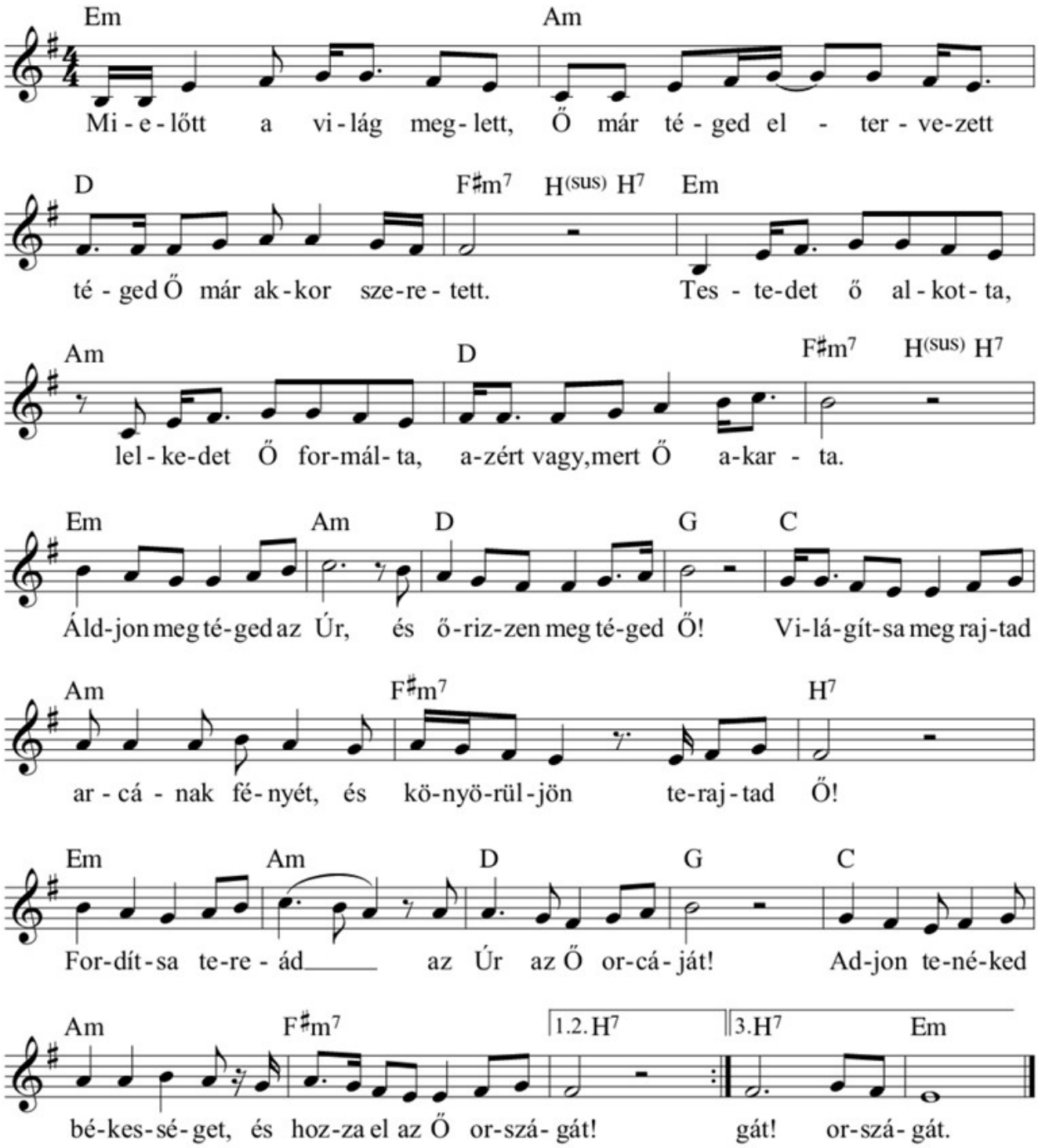

em **am** D fiszm H7
Mikor elszakadtál tőle Ő utánad jött a földre, Helyetted Ő ment keresztre
em **am** D fiszm H7
A halálból kihozott, sebeivel meggyógyított vérével tisztára mosott

em **am** D fiszm H7
Megmentette a lelkedet, Tőle kaptál új életet, Mert Ő maga a szeretet
em **am** D fiszm H7
Ő a te édesapád országa a te hazád, Míg odaérsz Ő vigyáz reád

Intro: Hm G | D :| |

Bízzál én lelkem

Szerző: Révész Dániel

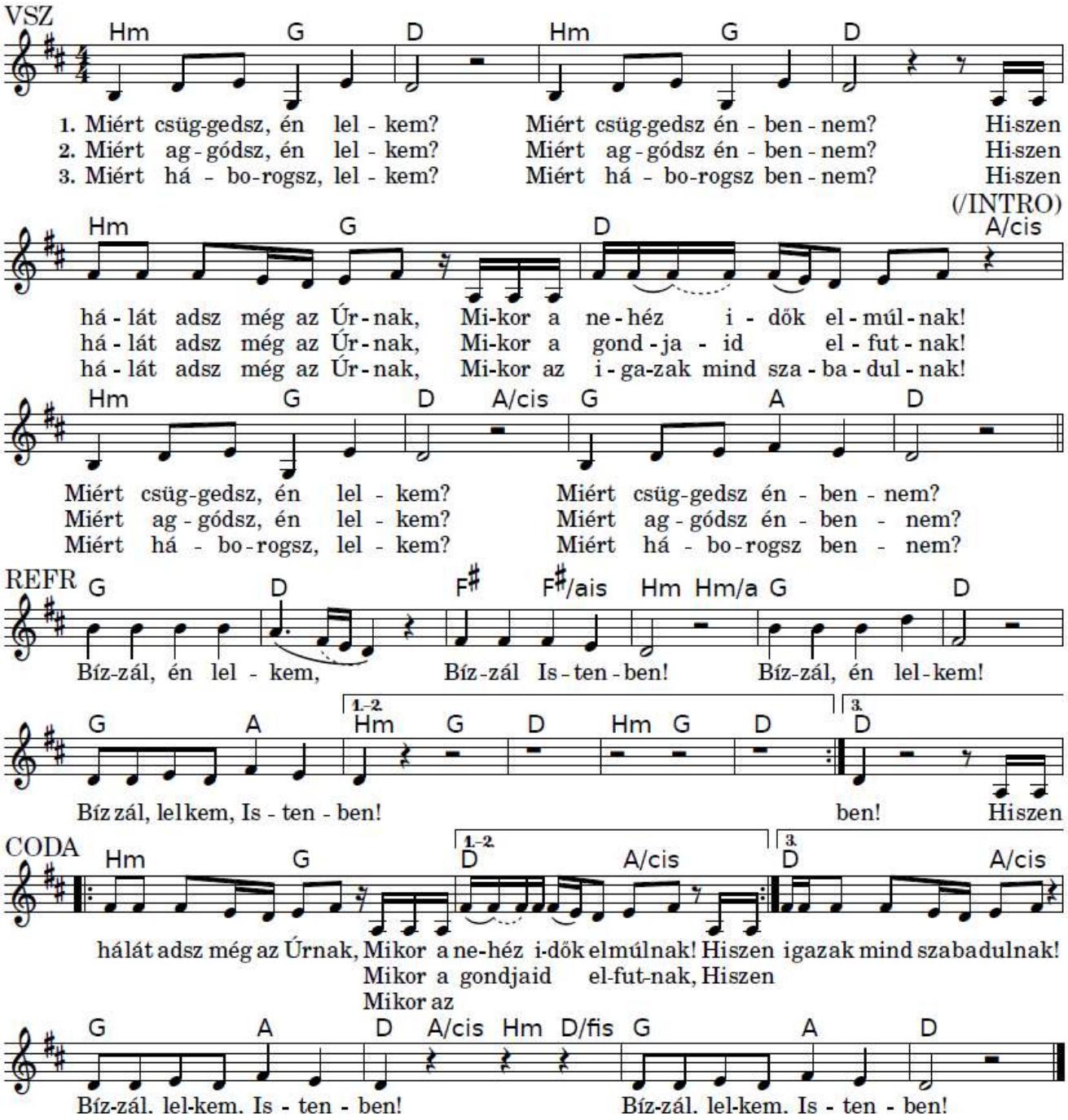

Nincs más Isten

C. Tomlin, J. Reeves, M. Redman, J. Myrin - Váradi Attila

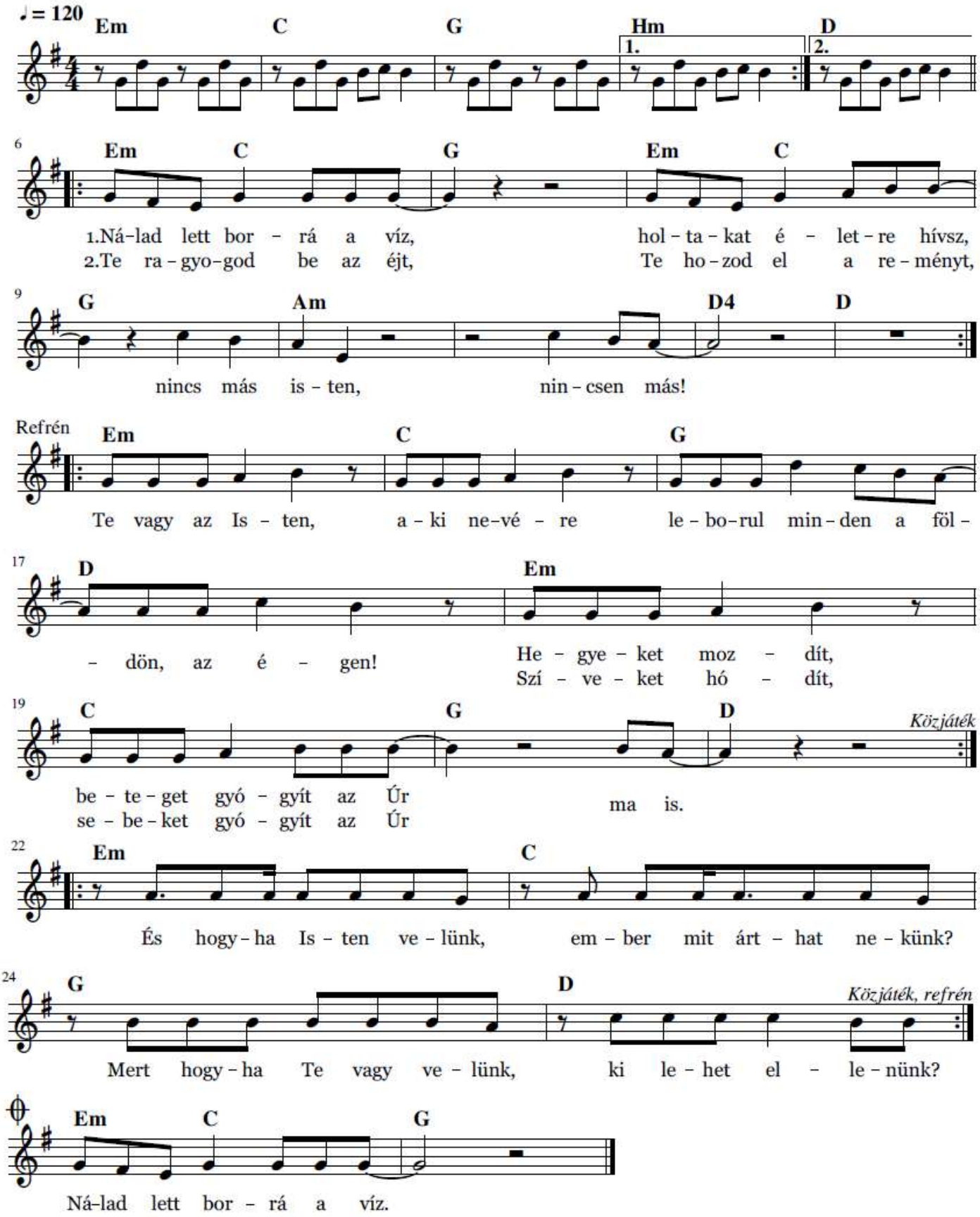

895 **Ha lelkem árva, s kétségek gyötörnek**

Te felemelsz

Brendan Graham *Szabó András* *Rolf Løvland*

When I am down / You raise me up

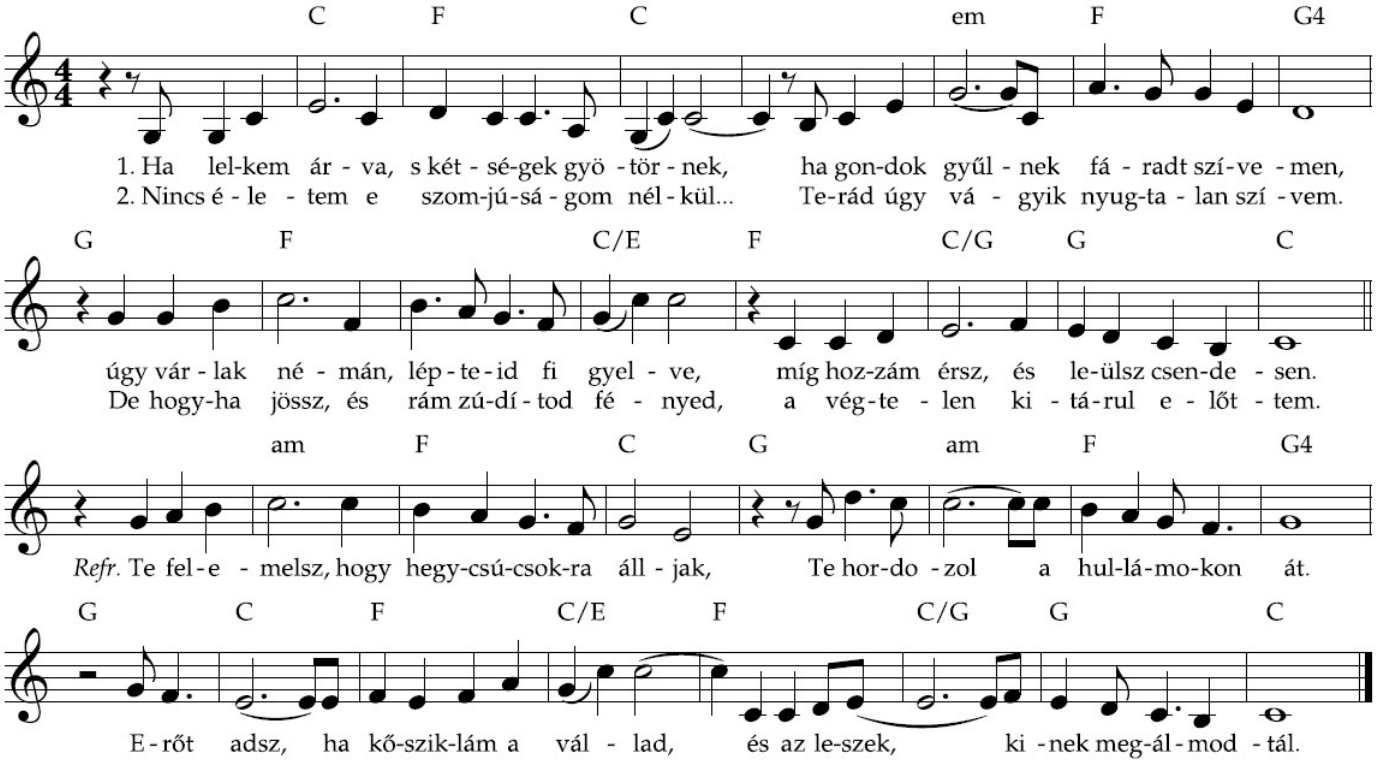

Áraszd ránk, Szentlelkedet

em C G D
Áraszd ránk, Szentlelkedet! Nyisd meg felettünk a Mennyet!

Hullj eső, kenet jöjj! Szálljon ránk harmat a Mennyből!

em C G
Dicsőséged áraszd ránk, a Te fényed áraszd ránk, jelenléted
D
árasztd ránk Istenünk!

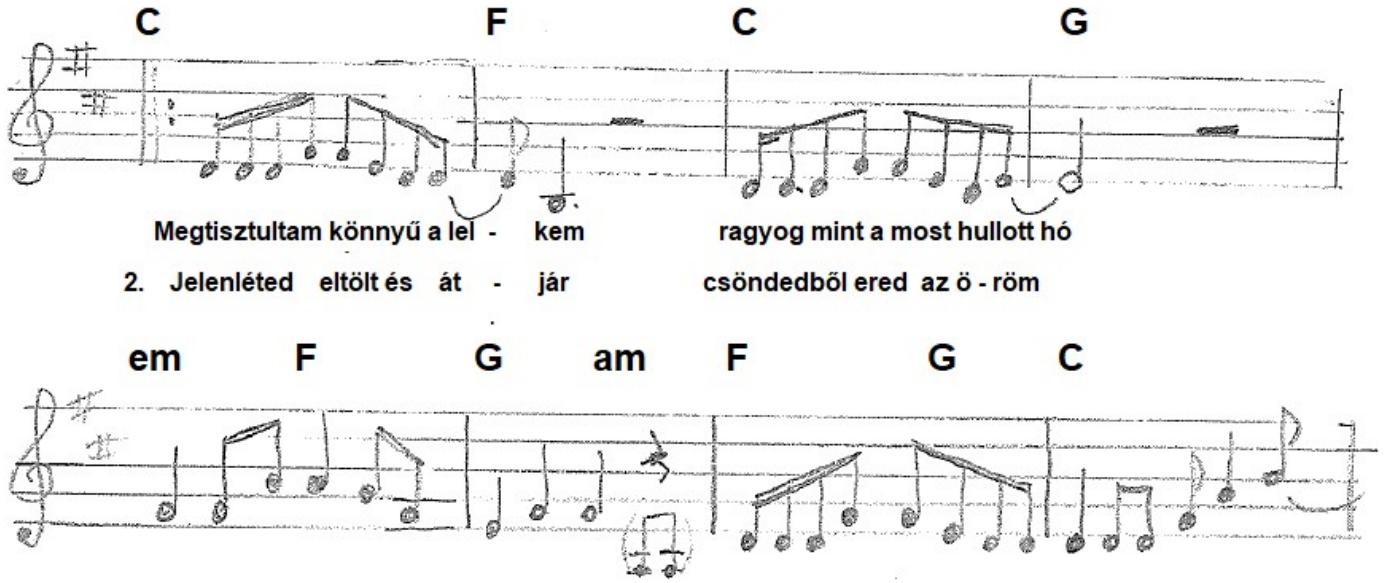
C F C G
Megtisztultam könnyű a lel - kem ragyog mint a most hullott hó
2. Jelenléted eltölt és át - jár csöndedből ered az ö - röm
em F G am F G C
Bűn,szégyen nincs többé , megmos - tál , kezedben megnyugogoodni jó. Kezem ki- tá- rom
vonj ma - gadhoz formálj ó Gyógyítóm Te légy gyengeségem és az e - rőm . Kezem ki- tá- rom

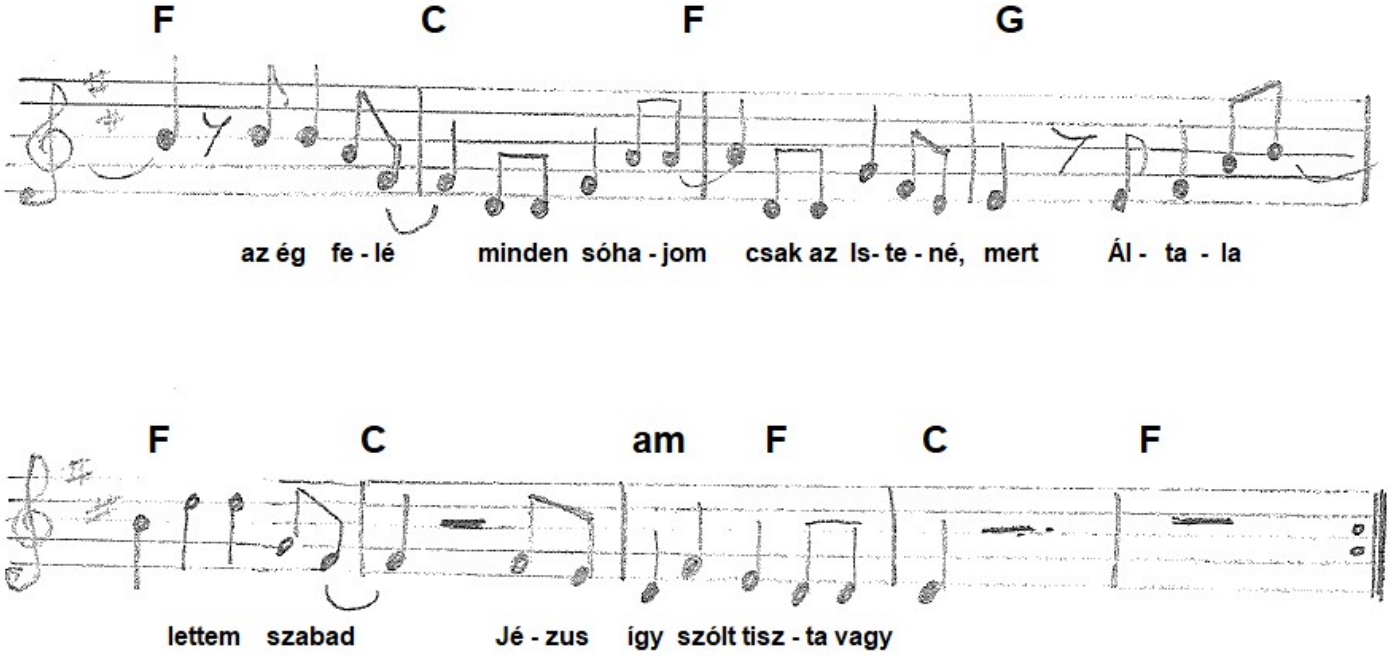
F C F G
az ég fe - lé minden sóha - jom csak az Is- te - né, mert Ál - ta - la
F C am F C F
lettem szabad Jé - zus így szólt tisz - ta vagy